

Agenzia delle Entrate
CATASTO FABBRICATI
Ufficio Provinciale di
Torino

Dichiarazione protocollo n. TO0101336 del 11/04/2023

Comune di Borgaro Torinese

Via Cirie'

civ. 61

Identificativi Catastali:

Sezione:

Foglio: 5

Particella: 369

Subalterno: 5029

Compilata da:

Villari Valerio

Iscritto all'albo:

Geometri

Prov. Torino

N. 8457

Planimetria

Scheda n. 1

Scala 1:200

PIANTA PIANO TERZO

(piano 4°F.T. - H=mt.2,90)

LATO VERSO CORTILE INTERNO

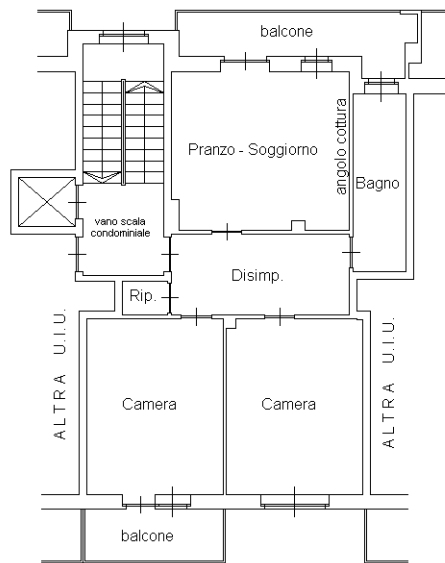

LATO VERSO VIA CIRIE'

Catasto dei Fabbricati - Situazione al 11/04/2023 - Comune di BORGARO TORINESE(A990) - < Foglio 5 - Particella 369 - Subalterno 5029 >
VIA CIRIE' n. 61 Piano 3



Ultima planimetria in atti